



ΕΛΛΗΝΙΚΗ ΔΗΜΟΚΡΑΤΙΑ
ΥΠΟΥΡΓΕΙΟ
ΟΙΚΟΝΟΜΙΑΣ & ΑΝΑΠΤΥΞΗΣ
ΓΕΝΙΚΗ ΓΡΑΜΜΑΤΕΙΑ ΔΗΜΟΣΙΩΝ ΕΠΕΝΔΥΣΕΩΝ & ΕΣΠΑ

ΕΘΝΙΚΗ ΑΡΧΗ ΣΥΝΤΟΝΙΣΜΟΥ
ΕΙΔΙΚΗ ΥΠΗΡΕΣΙΑ ΚΡΑΤΙΚΩΝ
ΕΝΙΣΧΥΣΕΩΝ

Ταχ. Δ/ση : Νίκης 10, Σύνταγμα
Ταχ. Κώδικας : 105 63 Αθήνα
Πληροφορίες : Αλ. Δρακάτου, Κλ. Ροκίδης
Τηλ. : 210 3742071/3742074
Fax : 210 3742063
E-mail : krokidis@m nec.gr

Αθήνα, 28/08/2017
Αριθ.Πρωτ: 92415/ΕΥΚΕ 6282

Προς: ΠΙΝΑΚΑΣ ΑΠΟΔΕΚΤΩΝ

ΘΕΜΑ: Οδηγίες και Παρότρυνση Τήρησης Διαδικασιών προς Φορείς που εμπλέκονται στη χορήγηση Κρατικών Ενισχύσεων

1. Ο έλεγχος τήρησης των κανόνων Κρατικών Ενισχύσεων της Ευρωπαϊκής Ένωσης πρέπει να διενεργείται τόσο κατά τη φάση σχεδιασμού Πρόσκλησης υποβολής προτάσεων, όσο ΚΑΙ κατά τη φάση Ένταξης Πράξης.

Για το λόγο αυτό υπενθυμίζεται ότι, σύμφωνα με τα οριζόμενα στην με Α.Π. 74931/ΕΥΚΕ2634/13.07.2016 Εγκύκλιο της ΕΥΚΕ με θέμα «Οδηγίες στους φορείς που εμπλέκονται στη χορήγηση κρατικών ενισχύσεων κατά την προγραμματική περίοδο 2014-2020», οι Διαχειριστικές Αρχές των Τομεακών και Περιφερειακών Επιχειρησιακών Προγραμμάτων πρέπει να διαβιβάζουν στην ΕΥΚΕ κατά τη φάση σχεδιασμού τις προσκλήσεις υποβολής προτάσεων και τις πράξεις με το σχετικό ενημερωτικό υλικό, προκειμένου να επιβεβαιωθεί η ύπαρξη ή μη κρατικής ενίσχυσης.

Σημειώνεται ότι η σχετική επιστολή της ΕΥΚΕ για την αξιολόγηση ύπαρξης κρατικής ενίσχυσης πρέπει να περιλαμβάνεται στο διατακτικό πρόσκλησης / πράξης.

Στην περίπτωση που η ΕΥΚΕ έχει αποστείλει επιστολή καθορισμού του πλαισίου κρατικών ενισχύσεων για ομοειδή έργα (π.χ. επιστολή με Α.Π. 131084/ΕΥΚΕ4293/09.12.2016 με τίτλο «Πλαίσιο κρατικών ενισχύσεων για έργα υποδομών συλλογής και επεξεργασίας αστικών λυμάτων») με βάση την οποία καθορίζεται το θεσμικό πλαίσιο κρατικών ενισχύσεων της Ευρωπαϊκής Ένωσης που εφαρμόζεται στην αξιολόγηση συγκεκριμένης κατηγορίας έργων, η επιστολή αυτή πρέπει να περιλαμβάνεται στο διατακτικό των σχετικών προσκλήσεων υποβολής προτάσεων και αποφάσεων ένταξης πράξης, προκειμένου να καθίσταται σαφές το σκεπτικό αξιολόγησης των εν λόγω μέτρων.

Τονίζεται ότι, σύμφωνα με αποφάσεις του Δικαστηρίου των Ευρωπαϊκών Κοινοτήτων, η απουσία ρητής αναφοράς του εφαρμοζόμενου θεσμικού πλαισίου κρατικών ενισχύσεων από



ένα μέτρο (π.χ. αναφορά του ΓΑΚ στην πρόσκληση υποβολής προτάσεων για μέτρα που εξετάζονται στο πλαίσιο του σχετικού κανονισμού) θέτει υπό αμφισβήτηση την εγκυρότητα του μέτρου ως προς την τήρηση των κανόνων κρατικών ενισχύσεων της Ευρωπαϊκής Ένωσης, καθώς δεν καθιστά σαφές ποιο θεσμικό πλαίσιο εφαρμόζεται.

2. Επισημαίνεται ότι είναι απαραίτητο η Απόφαση Ένταξης Πράξης να περιλαμβάνει στο διατακτικό της το συγκεκριμένο θεσμικό πλαίσιο βάσει του οποίου η πράξη κρίθηκε συμβατή με το θεσμικό πλαίσιο κρατικών ενισχύσεων της Ευρωπαϊκής Ένωσης (π.χ. τον Κανονισμό 651/2017 –ΓΑΚ- ή την Απόφαση Επιτροπής 2012/21/ΕΕ για τις ΥΓΟΣ, κλπ.). Αντιστοίχως, εάν μια Πρόσκληση υποβολής προτάσεων δεν περιλαμβάνει κανένα θεσμικό πλαίσιο κρατικών ενισχύσεων της Ευρωπαϊκής Ένωσης, τότε πρέπει οπωσδήποτε η Απόφαση Ένταξης πράξης να περιλαμβάνει στο διατακτικό της το συγκεκριμένο θεσμικό πλαίσιο βάσει του οποίου η πράξη εξετάστηκε και κρίθηκε συμβατή με το θεσμικό πλαίσιο κρατικών ενισχύσεων της Ευρωπαϊκής Ένωσης.
3. Η αξιολόγηση της πλήρωσης του Κριτηρίου Συμβατότητας της εκάστοτε Πρόσκλησης/Πράξης με τους κανόνες του ανταγωνισμού και των κρατικών ενισχύσεων πρέπει να στοιχειοθετείται στον Φάκελο της πρόκλησης υποβολής προτάσεων ή/και της πράξης. Στο πλαίσιο αυτό είναι αναγκαίο να συμπληρώνονται σλίστες ελέγχου περί ύπαρξης κρατικής ενίσχυσης που έχουν κοινοποιηθεί με την με Α.Π. 115150/ΕΥΚΕ4023/2.11.2016 επιστολή του ΓΓΔΕ & ΕΣΠΑ.

Ιδιαίτερα για τον Απαλλακτικό Κανονισμό 651/2013 ισχύουν τα ακόλουθα:

4. Οι λίστες ελέγχου **των γενικών και ειδικών όρων εφαρμογής του ΓΑΚ** που έχουν κοινοποιηθεί με την με Α.Π. 33004/ΕΥΚΕ1321/24.03.2016 επιστολή της ΕΥΚΕ, αντίγραφα των οποίων πρέπει υποχρεωτικά να τηρούνται στο φάκελο της πρόσκλησης / πράξης, μαζί με τα συνοδευτικά έγγραφα βάσει των οποίων έγινε η ανωτέρω αναφερόμενη αξιολόγηση. Η ΕΥΚΕ στο πλαίσιο των διευκρινίσεων που παρέχει για την ορθή εφαρμογή του θεσμικού πλαισίου κρατικών ενισχύσεων της Ευρωπαϊκής Ένωσης, μεταξύ άλλων έχει εκδώσει και γενικές οδηγίες ορθής εφαρμογής του Καν. (Ε.Ε.) 651/2014 (ΓΑΚ). Κατά την αξιολόγηση των υποβληθεισών προτάσεων εφαρμόζονται οι οδηγίες της επιστολής με Α.Π. 101270/ΕΥΚΕ3633/30.09.2016 και θέμα **«Διευκρινίσεις σχετικά με ζητήματα εφαρμογής του Καν. Ε.Ε. 651/2014»**, όσον αφορά στον αποκλεισμό των προβληματικών επιχειρήσεων και των επιχειρήσεων τις οποίες αφορά ο κανόνας Deggendorf.
Ιδιαίτερη προσοχή πρέπει να δοθεί στο γεγονός ότι οι Φορείς που εμπλέκονται στον έλεγχο τήρησης των κανόνων του ανταγωνισμού και των κρατικών ενισχύσεων (σε εθνικό ή ενωσιακό επίπεδο) δύνανται να ζητήσουν τις εν λόγω λίστες προκειμένου να επαληθεύσουν την ορθή εφαρμογή των σχετικών κανόνων της Ευρωπαϊκής Ένωσης.
5. Μετά την έκδοση της Απόφασης Ένταξης Πράξης, η Ειδική Υπηρεσία Διαχείρισης πρέπει **άμεσα** να συμπληρώσει και να διαβιβάσει την ΕΥΚΕ το Παράρτημα II του Κανονισμού (ΕΕ) αριθ. 651/2014 (ΓΑΚ) που περιλαμβάνει συνοπτικές πληροφορίες σχετικά με τις κρατικές ενισχύσεις που απαλλάσσονται σύμφωνα με τους όρους του εν λόγω Κανονισμού,



Ευρωπαϊκή Ένωση
Ευρωπαϊκό Ταμείο
ανάπτυξης, εργασία - αλληλεγγύη

Με τη συγχρηματοδότηση της Ελλάδας και της Ευρωπαϊκής Ένωσης



ΕΣΠΑ
2014-2020
ανάπτυξη - εργασία - αλληλεγγύη

προκειμένου η ΕΥΚΕ να προβεί στην ηλεκτρονική υποβολή της πράξης στην Ευρωπαϊκή Επιτροπή (Γενική Διεύθυνση Ανταγωνισμού) μέσω της ηλεκτρονικής εφαρμογής SANI, εντός των καθορισθέντων χρονικών ορίων που τίθενται στο άρθρο 11 του ΓΑΚ. *Κρατικές Ενισχύσεις που δεν γνωστοποιούνται εντός των προκαθορισμένων χρονικών ορίων θεωρούνται ως μη κοινοποιηθείσες και η Ευρωπαϊκή Επιτροπή διατηρεί το δικαίωμα ελέγχου / διερεύνησης των σχετικών μέτρων.*

6. Τέλος υπενθυμίζεται ότι, σε περίπτωση που η χορηγηθείσα Κρατική Ενίσχυση μέσω του Γενικού Απαλλακτικού Κανονισμού **ΓΑΚ 651/2014** (σε επίπεδο πράξης και δικαιούχου) **αφορά σε ποσό 500.000 € και άνω**, η Ειδική Υπηρεσία Διαχείρισης πρέπει να αποστείλει στην ΕΥΚΕ τα στοιχεία που απαιτούνται για τη δημοσιοποίηση χορηγηθείσας μεμονωμένης κρατικής ενίσχυσης στην εφαρμογή TAM (Transparency Award Module) της Ευρωπαϊκής Επιτροπής, κατ' εφαρμογή της με αρ. πρωτ. 12163/ΕΥΚΕ/4902/27.01.2017 επιστολής της ΕΥΚΕ με θέμα «Υποχρέωση και διαδικασίες δημοσίευσης στοιχείων χορηγούμενων κρατικών ενισχύσεων» (το σχετικό έντυπο απεστάλη με μήνυμα ηλεκτρονικού ταχυδρομείου στις 28/7/2017).
7. Εφόσον έχουμε χορήγηση κρατικών ενισχύσεων με χρήση νομικής βάσης διαφορετικής του ΓΑΚ 651/2013 πρέπει να τηρούνται κατ' αναλογία τα αντίστοιχα των ανωτέρω εδαφίων 4, 5, 6.

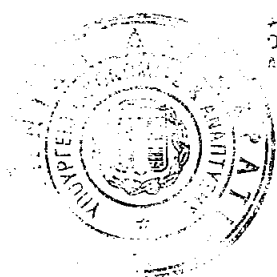

ΑΚΡΙΒΕΣ ΑΝΤΙΓΡΑΦΟ
ΤΟΥ Α. ΠΡΟΪΣΤΑΜΕΝΟΥ ΤΜΗΜΑΤΟΣ
ΔΙΔΙΚΗΤΙΚΗΣ ΥΠΟΣΤΗΡΙΞΗΣ, ΟΡΓΑΝΩΣΗΣ
ΚΑΙ ΤΕΧΝΙΚΩΝ ΥΠΗΡΕΣΙΩΝ
(ΤΟΜΕΑΣ ΑΝΑΠΤΥΞΗΣ)

Γεώργιος Μεσσασιάς

Η προϊσταμένη της ΕΥΚΕ

Ζωή Γεωργοπούλου

Συνημμένα Αρχεία: αποστέλλονται ηλεκτρονικά εκ νέου οι αναφερόμενες στο κείμενο εγκύκλιοι

Εσωτερική Διανομή (ηλεκτρονικά):

- | | |
|--|-----------------------|
| 1. Γραφείο Αναπλ. Υπουργού | 10. ΕΥΣΕ |
| 2. Γραφείο ΓΓΔΕ-ΕΣΠΑ | 11. ΕΥΣΑΑ |
| 3. Γραφείο ΓΓ Βιομηχανίας | 12. ΕΥΘΥ |
| 4. Γραφείο ΓΓ Ιδιωτικών και Στρατηγικών Επενδύσεων | 13. ΕΥΔ ΟΠΣ |
| 5. Γραφείο Ε.Γ. ΣΔΙΤ | 14. ΕΥΣΕΚΤ |
| 6. Γραφείο Ε.Γ. ΕΤΠΑ κ ΤΣ | 15. ΑΡΧΗ ΠΙΣΤΟΠΟΙΗΣΗΣ |
| 7. Γραφείο Ε.Γ. ΕΚΤ | |
| 8. Γραφείο Προϊστάμενου ΕΑΣ | |
| 9. ΕΥΚΕ | |



Ευρωπαϊκή Ένωση
Ευρωπαϊκό Ταμείο
ανάπτυξης

Με τη συγχρηματοδότηση της Ελλάδας και της Ευρωπαϊκής Ένωσης



ανάπτυξη - εργασία - αλληλεγγύη

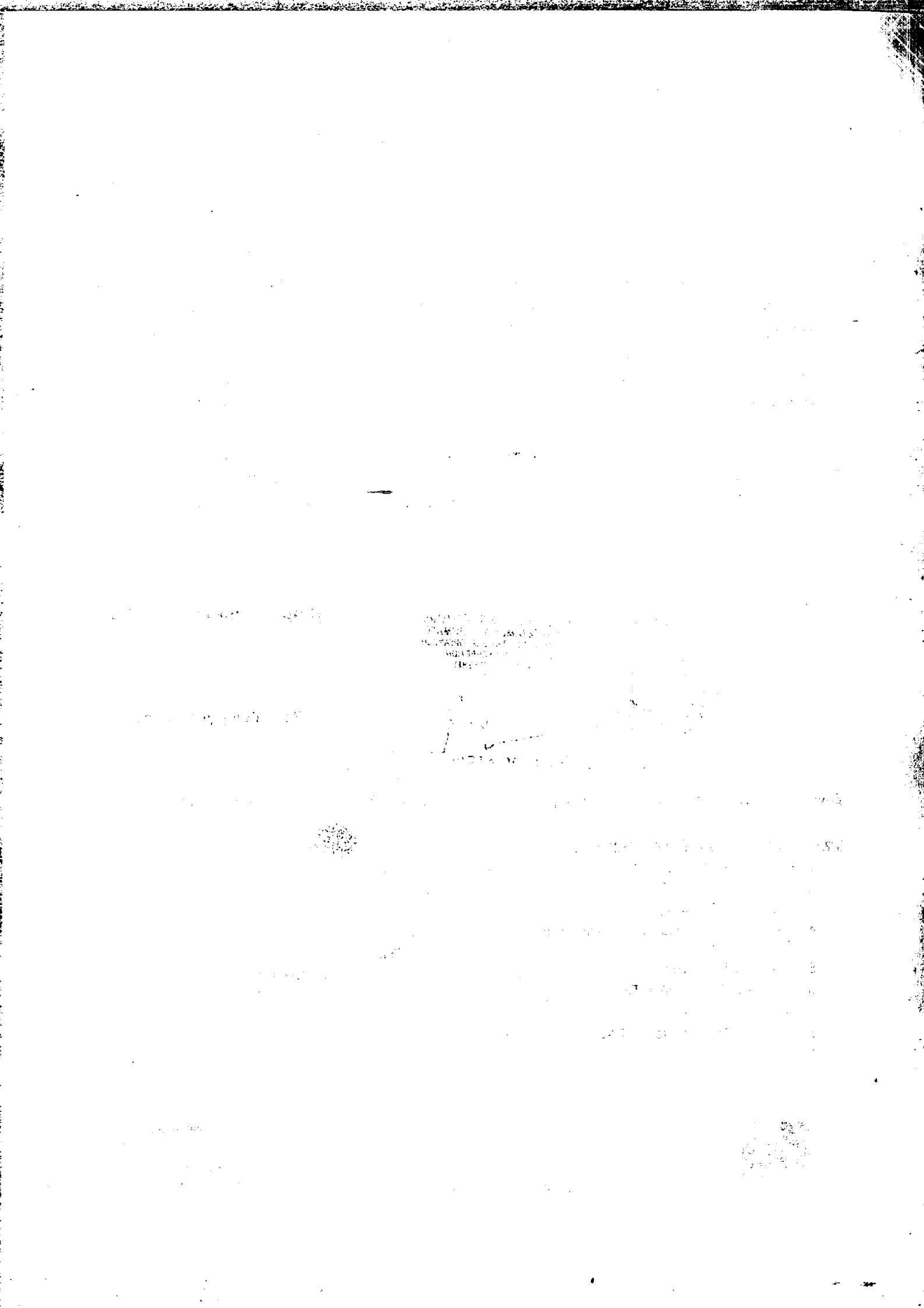

ΠΙΝΑΚΑΣ ΑΠΟΔΕΚΤΩΝ

ΕΙΔΙΚΕΣ ΥΠΗΡΕΣΙΕΣ ΔΙΑΧΕΙΡΙΣΗΣ

Ειδική Υπηρεσία Διαχείρισης Ε.Π. "Ανταγωνιστικότητα Επιχειρηματικότητα και Καινοτομία"
Λεωφ, Μεσογείων 56, 115 27 Αθήνα
Προϊστάμενη Δ.Α κα Α. Φέτση

Ειδική Υπηρεσία Διαχείρισης του Προγράμματος Αγροτική Ανάπτυξη της Ελλάδας 2014-2020
Λεωφ. Αθηνών 58, 10441 Αθήνα
Προϊστάμενο κ. Μανέτα Νικόλαο

Ειδική Υπηρεσία Διαχείρισης ΕΠ Αλιείας και Θάλασσας
Μιχαλακοπούλου 103, 11527 Αθήνα
Προϊσταμένη κα. Γόκαλα Ευθυμία

Ειδική Υπηρεσία Διαχείρισης Ε.Π. "Υποδομές Περιβάλλον και Αειφόρος Ανάπτυξη"
Κόνιαρη 15, 114 71 Αθήνα
Προϊσταμένη κα Ζ. Παπασιώπη

Ειδική Υπηρεσία Διαχείρισης Ε.Π. « Μεταρρύθμιση Δημόσιου Τομέα »
Θεοφιλοπούλου & 18 Μεναίχμου, 117 43 Αθήνα
Προϊσταμένη Δ.Α. , κα Αν. Καρκούλη

Ειδική Υπηρεσία Διαχείρισης Ε.Π. " Ανάπτυξη Ανθρώπινου Δυναμικού Εκπαίδευση και Δια Βίου Μάθηση"
Κωνσταντινουπόλεως 45-49, 118 55 Αθήνα
Προϊστάμενο κ. Σ. Γώγο

Ειδική Υπηρεσία Διαχείρισης των ΕΠ του Στόχου "Ευρωπαϊκή Εδαφική Συνεργασία"
Λεωφ. Γεωργικής Σχολής 65, Πυλαία, 57001, Θεσσαλονίκη
Προϊσταμένη ΕΥ, κα Μπουζιάνη Αγγελική

Ειδική Υπηρεσία Διαχείρισης ΠΕΠ Ανατολικής Μακεδονίας Θράκης
Ηροδότου 28, 69132, Κομοτηνή
Υπόψη : Προϊσταμένου ΕΥΔ, κου Πιτσινίγκου

Ειδική Υπηρεσία Διαχείρισης ΠΕΠ Κεντρικής Μακεδονίας
Γεωργικής Σχολής 65 - 570 01 Θεσσαλονίκη
Υπόψη : Προϊσταμένης ΕΥΔ, κας Ωραιοπούλου

Ειδική Υπηρεσία Διαχείρισης ΠΕΠ Δυτικής Μακεδονίας
Διοικητήριο - ΖΕΠ 50100 Κοζάνη
Υπόψη : Προϊσταμένου ΕΥΔ, κου Κιουρτσίδα

Ειδική Υπηρεσία Διαχείρισης ΠΕΠ Ηπείρου
Πλατεία Πύρρου 1 - Διοικητήριο - Τ.Κ.45221 Ιωάννινα
Υπόψη : Προϊσταμένης ΕΥΔ, κας Παπανικολάου

Ειδική Υπηρεσία Διαχείρισης ΠΕΠ Θεσσαλίας



Με τη συγχρηματοδότηση της Ελλάδας και της Ευρωπαϊκής Ένωσης



Πλ.Ρήγα Φεραίου (Παπανασταίου & Βελλή) Β' πτέρυγα, 3ος όροφος 41222 Λάρισα
Υπόψη : Προϊσταμένης ΕΥΔ, κας Σαραφίδου

Ειδική Υπηρεσία Διαχείρισης ΠΕΠ Στερεάς Ελλάδας
Υψηλάντη 1, 35100 Λαμία
Υπόψη : Προϊσταμένου ΕΥΔ, κου Λέμα

Ειδική Υπηρεσία Διαχείρισης ΠΕΠ Ιονίων Νήσων
Εθν. Παλ/τσας, Αλυκές Ποταμού, 491 00 Κέρκυρα
Υπόψη : Προϊσταμένου ΕΥΔ, κου Οικονόμου

Ειδική Υπηρεσία Διαχείρισης ΠΕΠ Δυτικής Ελλάδας
ΝΕΟ Πατρών-Αθηνών 28, 264 41 Πάτρα, (1ος όροφος)
Υπόψη : Προϊσταμένης ΕΥΔ, κας Σταθοπούλου

Ειδική Υπηρεσία Διαχείρισης ΠΕΠ Πελοποννήσου
Τέρμα Ερυθρού Σταυρού 22131 Τρίπολη
Υπόψη : Προϊσταμένου ΕΥΔ, κου Ψαράκη

Ειδική Υπηρεσία Διαχείρισης ΠΕΠ Αττικής
Λ. Συγγρού 98 – 100, 11741 Αθήνα
Υπόψη : Προϊσταμένου ΕΥΔ, κου Δρόση

Ειδική Υπηρεσία Διαχείρισης ΠΕΠ Β. Αιγαίου
1ο χλμ Μυτιλήνης-Λουτρών, 811 00 Μυτιλήνη
Υπόψη : Προϊσταμένου ΕΥΔ, κου Πλακωτάρη

Ειδική Υπηρεσία Διαχείρισης ΠΕΠ Ν. Αιγαίου
Σάκη Καράγιωργα 22, 841 00 Ερμούπολη
Υπόψη : Προϊσταμένου ΕΥΔ, κου Βουτσίνου

Ειδική Υπηρεσία Διαχείρισης ΠΕΠ Κρήτης
Δουκός Μποφώρ 7, 712 02 Ηράκλειο
Υπόψη : Προϊσταμένης ΕΥΔ, κας Κασωτάκη

Ειδική Υπηρεσία Διαχείρισης & Εφαρμογής των δράσεων Έρευνας, Τεχνολογικής Ανάπτυξης & Καινοτομίας
Μεσογείων 14-18, 115 27 Αθήνα
Υπόψη : Προϊσταμένης ΕΥΔΕ ΕΤΑΚ, κας Πουλακάκη

Γενική Γραμματεία Έρευνας και Τεχνολογίας
Μεσογείων 14-18, 115 27 Αθήνα
Υπόψη : Γ. Γραμματέα κας Κυπριανίδου

ΕΠΙΤΕΛΙΚΕΣ ΔΟΜΕΣ ΕΣΠΑ 2014 - 2020

Επιτελική Δομή του Υπουργείου Περιβάλλοντος & Ενέργειας, Τομέας Περιβάλλοντος
Ιτέας 2 & Ευρυτανίας, 11523, Αθήνα
Προϊσταμένη κα Χ. Κούρτελη

Επιτελική Δομή του Υπουργείου Περιβάλλοντος & Ενέργειας, Τομέας Ενέργειας
Μεσογείων 119, Αθήνα, 10192



Ευρωπαϊκή Ένωση
Ευρωπαϊκό Ταμείο
Περιβάλλοντος και
Ανάπτυξης

Με τη συγχρηματοδότηση της Ελλάδας και της Ευρωπαϊκής Ένωσης



ΕΣΠΑ
2014-2020
ανάπτυξη - εργασία - αλληλεγγύη

Προϊσταμένη κα Ι. Νίκου

Επιτελική Δομή του Υπουργείου Υγείας
Γλάδστωνος 1 Α & Πατησίων, 106 77 - Αθήνα
Προϊσταμένη κα Φ. Δαλαβέρη

Επιτελική Δομή του Υπουργείου Εσωτερικών & Διοικητικής Ανασυγκρότησης, Τομέας Εσωτερικών
Κοραή 4, 10564 Αθήνα
Προϊστάμενο κ. Δ. Κάμπουρα

Επιτελική Δομή του Υπουργείου Οικονομίας & Ανάπτυξης (Τμήμα Εμπορίου & Προστασίας Καταναλωτή)
Προϊστάμενο κ. Εμ. Μπερτό
Κάνιγγος 20, 101 81 Αθήνα

Επιτελική Δομή του Υπουργείου Υποδομών, Μεταφορών και Δικτύων,
Τομέας Τεχνολογιών Πληροφορικής και Επικοινωνιών
Λέκκα 23-25, 105 62 Αθήνα
Προϊστάμενο κ. Εμ. Γιαμπουρά

Επιτελική Δομή του Υπουργείου Παιδείας, Έρευνας και Θρησκευμάτων, Τομέας Παιδείας
Ανδρέα Παπανδρέου 37, 151 80, Μαρούσι, Αθήνα
Προϊστάμενο κ. Κ. Βαλιάντζα

Επιτελική Δομή Τομέα Τουρισμού
Κοραή 4 (2ος όροφος), 10564 Αθήνα
Αν. Προϊστάμενο κ. Δ. Μπλούκο

Επιτελική Δομή του Υπουργείου Πολιτισμού & Αθλητισμού
Θεμιστοκλέους 87, 106 81 ΑΘΗΝΑ
Προϊστάμενο κ. Π. Νταή

Επιτελική Δομή του Υπουργείου Ναυτιλίας & Νησιωτικής Πολιτικής
Ακτή Βασιλειάδη, 18510 Πειραιάς
Προϊσταμένη κα Αθ. Φωκά

Επιτελική Δομή του Υπουργείου Εργασίας, Κοινωνικής Ασφάλισης & Κοινωνικής Αλληλεγγύης
Κοραή 4, 10564 Αθήνα
Προϊσταμένη κα Σ. Μπενέα

Επιτελική Δομή του Υπουργείου Εργασίας, Κοινωνικής Ασφάλισης & Κοινωνικής Αλληλεγγύης, Τομέας Κοινωνικής Αλληλεγγύης
Σταδίου 29, 10110 Αθήνα
Προϊσταμένη κα Ευδ. Κάϊλα



Με τη συγχρηματοδότηση της Ελλάδας και της Ευρωπαϊκής Ένωσης



